

U.N.I.M.A

ASSOCIAZIONE PROVINCIALE IMPRESE DI MECCANIZZAZIONE AGRICOLA
PARMA

LISTINO PREZZI 2025

delle lavorazioni meccanico agrarie ed industriali per conto di terzi
da valere in Provincia di Parma

Parma – Via Emilia Ovest, 8/b
Tel. 0521.987101 - Fax 0521.986571
e-mail: info@unimaparma.it



TARIFE LAVORAZIONI MECCANICO-AGRICOLE ANNO 2025

Pregiatissimi colleghi,

l'U.N.I.M.A. Parma (già A.P.I.M.A.) è l'unica Associazione Sindacale di Categoria che rappresenta a livello provinciale l'intero comparto delle Imprese Agromeccaniche ed opera nell'interesse delle medesime imprese.

In ambito provinciale uno dei cardini che da sempre ha contraddistinto l'operato della Associazione è determinare delle **tariffe di riferimento** per le lavorazioni meccanico agricole che tengano conto dei costi reali delle imprese rappresentate e che garantiscano loro l'equa remunerazione per le attività svolte. In tutti questi anni il Consiglio dell'Associazione ha sempre lavorato in tal senso applicando delle regole costanti al proprio operato a garanzia di serietà e professionalità verso il mondo agricolo che è il principale interlocutore dei nostri Associati.

Per l'anno 2025 il Consiglio di Amministrazione UNIMA ha ritenuto che non ci sono stati aumenti significativi che abbiamo influito in modo concreto sui maggiori costi di produzione dei servizi agromeccanici.

Pertanto, a seguito di matematiche ed oggettive elaborazioni fatte dagli uffici tecnici UNIMA sul discorso sopra enunciato e ratificate dal Consiglio di Amministrazione, dopo attenta valutazione, **si è deliberato di applicare un modestissimo aumento consistente negli arrotondamenti all'Euro superiore delle tariffe già deliberate per l'anno 2024.**

L'organo direttivo dell'Associazione **raccomanda a tutti gli Associati** di

- leggere con attenzione il contenuto del presente tariffario,
- prendere atto dell'oggettività dei prezzi in esso determinati,
- valutare con attenzione i consumi delle singole lavorazioni eseguite,
- spiegare ai clienti contenuto e motivazioni delle presenti tariffe,
- applicare nella sua integrità le tariffe di seguito riportate.

Si ritiene opportuno ricordare agli Associati **che sconti irragionevoli comportano il regresso dell'impresa** e determinano nel medio periodo la rovina dell'attività imprenditoriale. Si sensibilizzano inoltre sul fatto che non fare la concorrenza è il primo metodo per eliminarla ed **è meglio ed economicamente più vantaggioso lavorare meno a tariffa intera invece di lavorare di più a tariffa scontata.**

Le tariffe di seguito riportate hanno valenza per le lavorazioni meccanico agricole per conto terzi eseguite nella provincia di Parma fino al 31.12.2025.

U.N.I.M.A. Parma

Per il C.d.A., il Presidente

Reverberi Pierino



PER IL LETTORE

I CONTOTERZISTI AGROMECCANICI

Ai sensi dell'art. 5 del D.Lgs 29 marzo 2004 n. 99 gli Agromeccanici sono quelle imprese che forniscono servizi a favore di terzi con mezzi meccanici per effettuare le operazioni colturali dirette alla cura ed allo sviluppo di un ciclo biologico o di una fase necessaria del ciclo stesso, la sistemazione e la manutenzione dei fondi agro-forestali, la manutenzione del verde, nonché tutte le operazioni successive alla raccolta dei prodotti per garantirne la messa in sicurezza. Sono altresì ricomprese nell'attività agromeccanica le operazioni relative al conferimento dei prodotti agricoli ai centri di stoccaggio e all'industria di trasformazione quando eseguite dallo stesso soggetto che ne ha effettuato la raccolta.

CONVIENE AFFIDARSI AGLI AGROMECCANICI

- Perché consente agli imprenditori agricoli un notevole risparmio di capitali per investimenti su macchinari il cui utilizzo risulterebbe dispendioso in funzione delle dimensioni aziendali e delle quantità di lavori da eseguire;
- Perché mettono a disposizione mano d'opera altamente specializzata;
- Perché incaricando un Agromeccanico, l'agricoltore si libera da ogni impegno o rischio tecnico connesso a quei lavori.

L'INDICAZIONE DEI PREZZI

- E' stato realizzato tenendo conto dei costi d'esercizio con riferimento ad un lavoro medio per macchina e per campagna;
- Permettono, in genere, di quantificare per tempo i costi connessi alle singole colture senza ombra di imprevisti;
- Sono prezzi indicativi per tutti coloro che eseguono prestazioni di servizi con macchine agricole ad imprese agricole singole o associate e che, in condizioni normali, permettono all'agromeccanico di gestire correttamente la propria azienda e di continuare ad investire nella propria attività al fine di offrire servizi sempre efficienti ai propri clienti.

**Il Listino Prezzi è determinato sulla base
dei costi effettivi della campagna 2025**



TARIFFE 2025

DIRITTO DI CHIAMATA:

Per interventi che comportano un corrispettivo inferiore ad € 150,00 viene istituito un DIRITTO DI CHIAMATA FISSO ANNO 2025 pari ad **€ 40,00**

MIETITREBBIATURA e attività affini: TARIFFE 2025

Mietitrebbiatura Cereali:

- € 76,00 per biolca;
- € 246,00 per ettaro.

Mietitrebbia con cingolo o terreno particolarmente impervio e/o bagnato

- € 91,00 per biolca;
- € 295,00 per ettaro.

Mietitrebbiatura con sibratore: + 20% da calcolarsi ed aggiungere alla tariffa.

Cassone trasporto in pianura: € 1,30 / 1,50 al quintale in base alla distanza.

Cassone trasporto in pianura:

- € 19,00/ 21,00 per biolca;
- € 60,00 / 66,00 per ettaro.

Cassone trasporto in montagna: elevare la tariffa di mietitrebbiatura a

- € 101,00 / 103,00 per biolca,
 - € 328,00/ 335,00 per ettaro
- ricomprendendo così anche il cassone.

Mietitrebbiatura con autolivellante:

- € 94,00 per biolca;
- € 305,00 per ettaro.

Mietitrebbiatura mais:

- fino a biolche 6: € 86,00 per biolca;
- fino a ettari 6 : € 279,00 per ettaro.
- oltre biolche 6: € 82,00 per biolca;



- Oltre ettari 6 : € 265,00 per ettaro.

Trinciastocchi:

- Larghezza di lavoro fino a 3 mt.: € 22,00 per biolca;
€ 74,00 per ettaro;
€ 72,00 all'ora.
- Larghezza di lavoro oltre 3 mt.: prezzo da concordare tra le parti.

Raccolta Mais ceroso ed altri cereali:

- Con falcia-trincia-caricatrice + n° 2 cassoni: € 518,00 per ettaro;
- Con falcia-trincia-caricatrice + n° 2 cassoni + pestaggio prodotto: € 567,00 per ettaro.
- Per ogni cassone in aggiunta: € 48,00 per ettaro.

Mietitrebbiatura soia:

- € 85,00 per biolca.
- € 274,00 per ettaro.

Mietitrebbiatura erba medica da seme:

- fino a biolche 2: € 110,00 per biolca;
- fino a ettari 2: € 355,00 per ettaro.
- oltre le biolche 2: € 104,00 per biolca;
- Oltre ettari 2: € 336,00 per ettaro.

MOTOARATURA: TARIFFE 2025

Terreni Sciolti:

- € 86,00 per biolca;
- € 278,00 per ettaro.

Terreni argillosi:

- € 98,00 per biolca;
- € 319,00 per ettaro.

In collina e montagna:

- € 113,00 per biolca;
- € 365,00 per ettaro.

Terreno in montagna sassoso:

- € 115,00 per biolca;
- € 373,00 per ettaro.



A solco morto: da concordare con il cliente.

In situazioni particolarmente svantaggiate: € 103,00 / 107,00 all'ora.

Per profondità di aratura superiori a cm. 45, in montagna ed in collina per arature di terreni particolarmente difficili - pendenze oltre 30%, arature a solco morto - le parti provvedono a specifici accordi.

BIETICOLTURA: TARIFFE 2025

Estirpatura:

- € 126,00 per biolca;
- € 409,00 per ettaro.

Carico: € 0,31 per ogni quintale.

LAVORAZIONI DEL TERRENO: TARIFFE 2025

Spandiletame:

- con carro avente portata fino a 8 mc.: € 68,00 all'ora;
- con carro avente portata da 9 a 15 mc.: € 75,00 all'ora;
- con carro avente portata da 16 a 21 mc.: € 90,00 all'ora;
- con carro avente portata superiore a 22 mc.: € 100,00 all'ora.

Caricatore letame: €. 66,00/ 68,00 all'ora.

Spandimento Colaticcio:

- spandimento con botte di capacità fino a q.li 60: € 66,00 all'ora;
- spandimento con botte di capacità compresa tra q.li 61 e q.li 140: € 87,00 all'ora;
- spandimento con botte di capacità superiore tra i q.li 140 e i q.li 200: € 97,00 all'ora;
- spandimento con botte 4 assi capacità oltre 200 q.li: € 118,00 all'ora;
- spandimento con interrattore: tariffa da concordare fra le parti.

Spandimento Liquame con ombelicale (trattore con barra o ripuntatore + trattore con pompa):

€ 3,5 al metro cubo distribuito.

Livellatura terreno:

livella > 4 mt. e trattore potenza > 200 cv: € 160,00 all'ora.



Escavatore Gommato

- Da 10-12 tonn.: € 69,00 all'ora;
- Superiore a 12 tonn.: € 79,00 all'ora.

Escavatore Cingolato

- Fino a 10 tonn.: € 69,00 all'ora;
- Da 10 a 15 tonn.: € 79,00 all'ora;
- Oltre 15 tonn.: € 90,00 all'ora.

Miniescavatore Cingolato

- Fino a 1,3 tonn.: € 54,00 all'ora;
- Fino a 1,3 tonn. con martello demolitore da kg 80: € 77,00 all'ora.
- Fino a 2,5 tonn.: € 60,00 all'ora;
- Fino a 2,5 tonn. con martello demolitore da kg 120: € 79,00 all'ora.
- Fino a 3,5 tonn.: € 63,00 all'ora;
- Fino a 3,5 tonn. con martello demolitore da kg 280: € 91,00 all'ora.
- Fino a 4,5 tonn.: € 65,00 all'ora;
- Fino a 4,5 tonn. con martello demolitore da kg 300: € 94,00 all'ora.

Erpice rotante:

larghezza di lavoro fino a 3 mt: € 68,00 / 73,00 all'ora;
€ 46,00 / 55,00 per biolca;
€ 149,00 / 177,00 per ettaro.

larghezza di lavoro da 3 mt e fino a 4 mt: € 88,00 / 94,00 all'ora;
€ 46,00 / 55,00 per biolca;
€ 149,00 / 177,00 per ettaro.

Larghezza di lavoro oltre i 4 mt: maggiorazione + 15% della tariffa "fino a 4 mt."

Zappatura: + 5% tariffe erpice rotante per biolca;
+ 5% tariffe erpice rotante per ettaro.

Semina:

Semina cereali (frumento, orzo, ecc...): € 23,00 / 25,00 per biolca;
: € 73,00 / 79,00 per ettaro.

Semina di precisione: € 30,00 per biolca;
€ 95,00 per ettaro.



Semina con combinata su terreno arato: € 61,00 / 66,00 per biolca;
: € 196,00/ 214,00 per ettaro.

Semina su sodo con minima lavorazione: € 65,00 / 71,00 per biolca;
: € 210,00 / 230,00 per ettaro.

Semina su sodo senza lavorazione: € 37,00 / 46,00 per biolca;
€ 123,00 / 150,00 per ettaro.

Ripuntatura ad una ancora: € 97,00 / 104,00 per ora (potenza indicativa superiore cv. 200).

Ripuntatura a più ancore:

- € 53,00 / 57,00 per biolca (potenza indicativa cv. 200);
- € 169,00 / 184,00 per ettaro (potenza indicativa cv. 200);
- € 108,00 / 116,00 indicativa all'ora (potenza indicativa cv. 200).

Vangatura:

- € 75,00 per biolca (tariffa indicativa in terreni senza sassi);
- € 242,00 per ettaro (tariffa indicativa in terreni senza sassi);
- € 97,00 all'ora (con trattrice di cv 200 e vangatrice di 3 mt).

Fresatura senza spandimento:

- € 33,00 per biolca;
- € 106,00 per ettaro.

Fresatura con spandimento:

- € 40,00 per biolca;
- € 127,00 per ettaro.

Sarchiatura interfilare senza spandiconcime:

- € 22,00 per biolca;
- € 72,00 per ettaro.

Sarchiatura interfilare con spandiconcime:

- € 31,00 per biolca;
- € 101,00 per ettaro.

Trattamento diserbo:

- € 18,00 per biolca;
- € 58,00 per ettaro.



Irrigazione:

- fino a 50 ore: € **68,00** all'ora;
- oltre le 50 ore: € **64,00** all'ora.

Pressatura fieno con rotoballe:

rotopressa grossa (con dimensioni superiori a cm. 150x125):

- In pianura € **13,00** per ogni ballone;
- In montagna € **14,00** per ogni ballone.

rotopressa media (con dimensioni di cm. 150x125):

- In pianura € **12,00** per ogni ballone;
- In montagna € **13,00** per ogni ballone.

rotopressa piccola (con dimensioni inferiori a cm. 150x125):

- In pianura € **8,00** a ballone;
- In montagna € **10,00** a ballone.

Spandi-volta fieno:

- € **10,00** alla biolca;
- € **33,00** all'ettaro;
- € **70,00** all'ora.

Andanatura fieno:

- € **12,00** alla biolca;
- € **39,00** all'ettaro;
- € **75,00** all'ora.

Pressatura con Bigballe:

- € **14,00** per ogni ballone;

Pressatura paglia con rotoballe:

rotopressa grossa (con dimensioni superiori a cm. 150x125):

- In pianura € **12,00** per ballone;
- In montagna € **13,00** per ballone.

rotopressa media (con dimensioni di cm. 150x125):

- In pianura € **10,00** per ballone;
- In montagna € **11,00** per ballone.

rotopressa piccola (con dimensioni inferiori a cm. 150x125):

- In pianura € **7,00** per ballone;
- In montagna € **8,00** per ballone.



Spandiconcime:

- € 6,00 / 7,00 al quintale;
- € 14,00 per biolca;
- € 45,00 per ettaro;
- € 55,00 / 61,00 all'ora.

Sfibratura:

- € 27,00 per biolca;
- € 88,00 per ettaro;
- € 62,00 / 64,00 all'ora.

Essiccazione cereali:

- € 119,00 / 121,00 all'ora;
- € 7,00 / 8,00 al quintale (con umidità massima 25% / 30%).

Per umidità del prodotto superiori tariffa da convenire fra le parti.

Falciacondizionatrice:

- € 23,00 / 26,00 per biolca;
- € 72,00 / 83,00 per ettaro;
- € 60,00 / 63,00 all'ora.

Erpicatura trainata:

- € 16,00 / 19,00 per biolca;
- € 52,00 / 60,00 per ettaro;
- € 65,00 all'ora.

Decespugliatura:

- In campo: € 64,00 all'ora;
- Stradale (senza movieri): € 70,00 all'ora.

Affossatura: € 68,00 / 79,00 all'ora (potenza indicativa cv. 100).

Rullatura:

- € 13,00 per biolca;
- € 40,00 per ettaro.

Caricatore Idraulico per lavori diversi (ex. sistemazione balloni, ecc.): € 65,00 / 70,00 all'ora.

Trasferimento foraggio per conto aziende agricole:

- € 58,00 / 63,00 all'ora;
- € 2,00 / 3,00 al quintale (in base alla distanza).



NEVE E SALE: TARIFFE 2025

Sgombero Neve:

- Trattore < 120 CV con lama < 3,25 metri: € **85,00** all'ora;
- Trattore > 120 CV con lama > 3,25 metri: € **92,00** all'ora;
- Reperibilità (importo suggerito): € **2.700/3.500** a stagione.

Spargimento sale:

- Salatore \geq 4 mc: € **90,00** all'ora;
- Salatore < 4 mc: € **80,00** all'ora;
- Reperibilità (suggerito): € **2.700/3.500** a stagione.

Tutte le suddette tariffe sono soggette ad I.V.A. con aliquota 10%.

Il pagamento dei servizi dovrà essere effettuato entro 60 giorni e comunque non oltre il 31 dicembre dell'anno in corso.

N.B.- Biolca parmigiana = mq. 3081

U.N.I.M.A. Parma – Per il C.d.A., il Presidente

Reverberi Pierino



SERVIZI E ASSISTENZA SINDACALE di U.N.I.M.A. Parma

L'Associazione **U.N.I.M.A. Parma** garantendo un'assistenza costante e completa, ricorda ai propri associati i principali servizi che è strutturata per proporre ed effettuare in modo attento e professionale e a prezzi competitivi:

Assistenza Fiscale completa (intermediario abilitato)

- Imprese: pratiche di costituzione e apertura – modifica – chiusura (ditte individuali, società di persone, società di capitali)
- Tenuta ed elaborazione contabilità ordinaria
- Tenuta ed elaborazione contabilità semplificata
- Tenuta ed elaborazione contabilità forfettaria
- Elaborazione bilanci preventivi e consuntivi
- Elaborazione Dichiarazione dei Redditi (UNICO – 730)
- Elaborazione Dichiarazione IVA
- Elaborazione Dichiarazioni IRAP
- Elaborazione calcoli, liquidazione e Denunce IMU e TASI
- Servizio Fatturazione Elettronica
- Ricorsi e sgravi su accertamenti tributari – istanze di adesione – varie ed inerenti
- Assistenza contratti di acquisto di macchinari e relativi finanziamenti
- Assistenza contratti collettivi di categoria (es. sgombero neve)

Assistenza per Datori di Lavoro (consulenza del lavoro abilitata)

- Elaborazione servizio Buste Paga (Cedolini, Libro Unico del Lavoro, Certificazione Unica, Gestione e Denunce Cassa Edile, Mod. 770, 730-4)
- Pratiche Assunzione, Trasformazione e Cessazione rapporto di lavoro dipendenti
- Elaborazione pratiche INPS e INAIL, richieste DURC e certificazioni varie

Servizi presso la Motorizzazione Civile Trasporti in Concessione:

- Immatricolazione macchine agricole presso MCTC
- Passaggi di Proprietà macchine agricole presso MCTC
- Pratiche varie c/o MCTC di Parma

Servizio UMA (Utenti Motori Agricoli):

- Iscrizione Impresa
- Dichiarazioni annuali e Rilascio Buono e Supplementi Carburante Agricolo Agevolato
- Sportello C.A.A. (Centro Autorizzato di Assistenza Agricola)

Permessi di Circolazione

- Permessi di circolazione Provinciali per macchine agricole eccezionale
 - Permessi di circolazione Statali (ANAS) per macchine agricole eccezionali
-



Bandi pubblici per finanziamenti a fondo perduto

- Predisposizione ed invio pratiche bandi ISMEA
- Predisposizione ed invio pratiche bandi ISI-INAIL

Pratiche Ambientali

- Denunce annuali per Produttori e Trasportatori di Rifiuti (MUD e RENTRI)
- Titoli autorizzativi per la gestione e il trasporti di rifiuti
- Iscrizioni / variazioni / cancellazioni imprese e veicoli all'Albo Nazionale Gestori Ambientali
- Redazione di Attestazioni di idoneità Tecnica per i veicoli atti al trasporto rifiuti
- Assunzione incarico di Responsabile Tecnico ai fini dell'iscrizione all'A.N.G.A.
- Pratiche di iscrizione al nuovo RENTRI
- Corsi di formazione sulla gestione e sull'utilizzo del RENTRI

Sicurezza sul Lavoro e Corsi di Formazione

- Corsi di Formazione e Informazione per Datori di Lavoro e Dipendenti
- Corsi per l'utilizzo di attrezzature da lavoro quali Trattori, Escavatori, Carrelli elevatori ed altri (famosi "patentini")
- Redazione del D.V.R. aziendali ai fini della sicurezza nei luoghi di lavoro (D.lgs. 81/2008)
- Convenzione con Studi, Professionisti e Medico del Lavoro

Assistenza Assicurativa

Convenzione con Compagnie Assicuratrici per rilascio Polizze RCAuto, RCT, RCD e Fideiussioni.

Assistenza Legale

In materia civile, fiscale e penale con Avvocati e Professionisti in convenzione.



Le origini del Contoterzismo

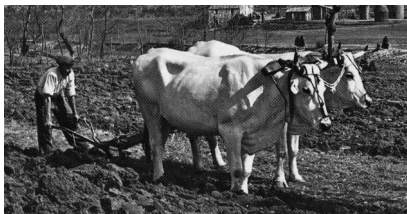



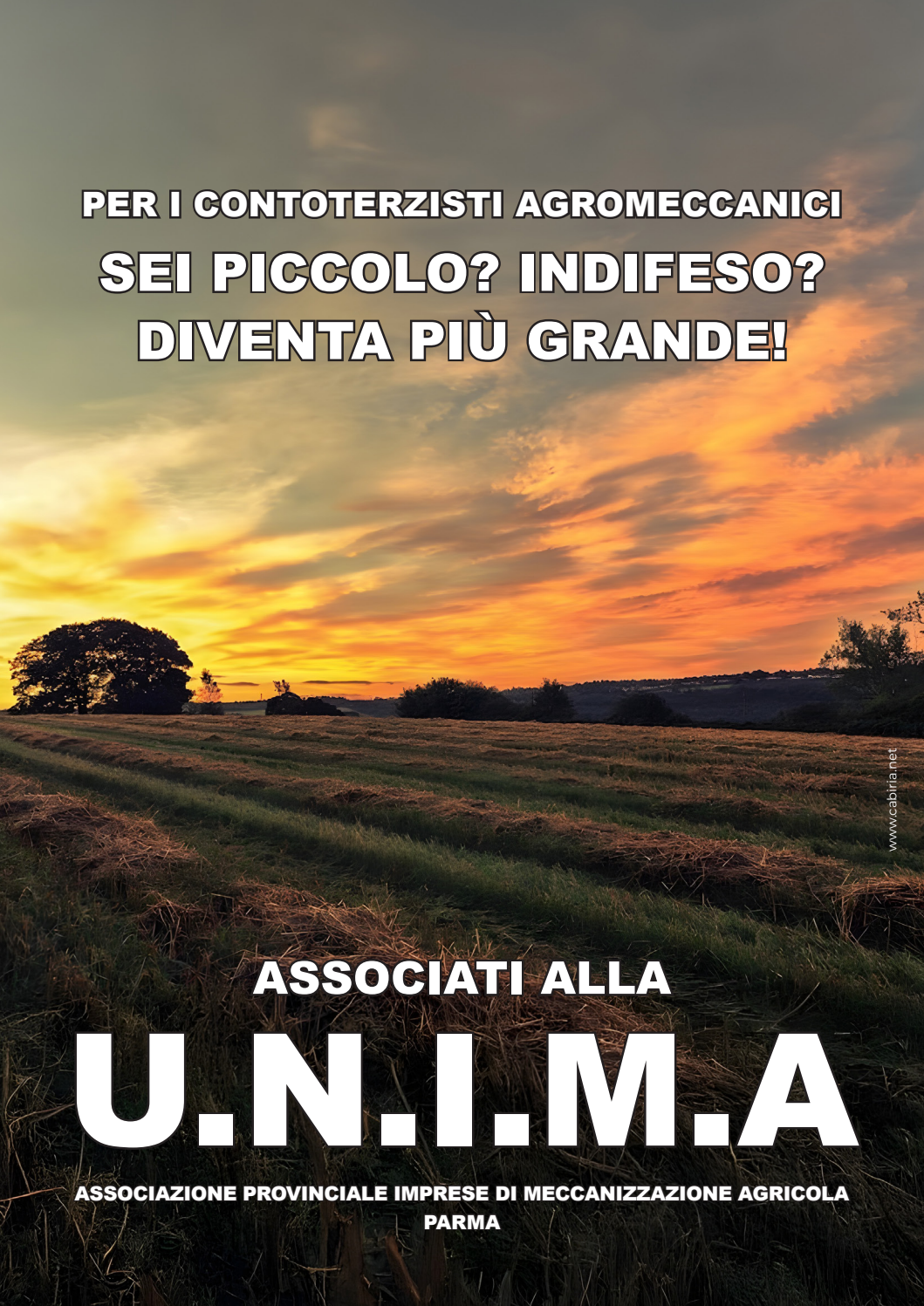

**PER I CONTOTERZISTI AGROMECCANICI
SEI PICCOLO? INDIFESO?
DIVENTA PIÙ GRANDE!**

**ASSOCIATI ALLA
U.N.I.M.A**

**ASSOCIAZIONE PROVINCIALE IMPRESE DI MECCANIZZAZIONE AGRICOLA
PARMA**